九十八學年度大學音樂術科考試
聽寫答案卷

一、音程的辨認

1. 大六 度　2. 小三 度　3. 大七 度　4. 完全四 度　5. 增四 度

6. 大二 度　7. 小七 度　8. 完全五 度　9. 大三 度　10. 小二 度

二、節奏

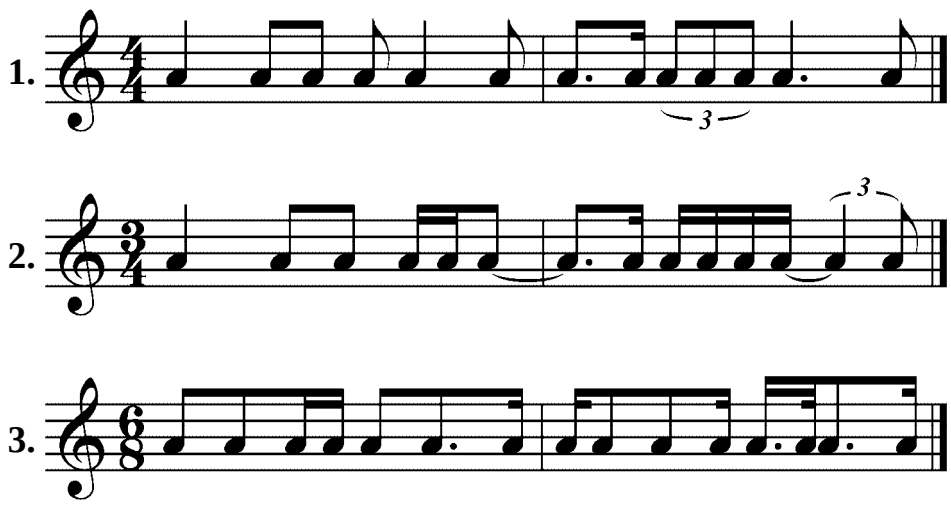

三、單旋律

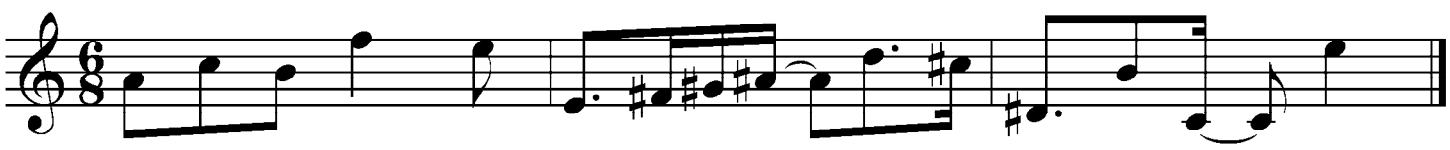

四、兩聲部

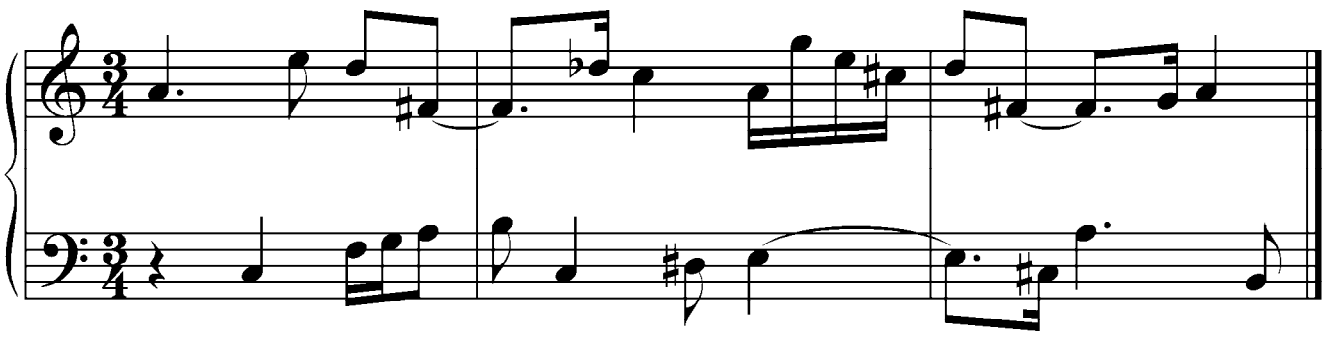

五、和絃的辨認

1. 小三 和絃　2. 大三 和絃　3. 減三 和絃　4. 屬七 和絃　5. 大七 和絃

6. 減七 和絃　7. 增三 和絃　8. 小七 和絃　9. 半減七 和絃　10. 小三 和絃
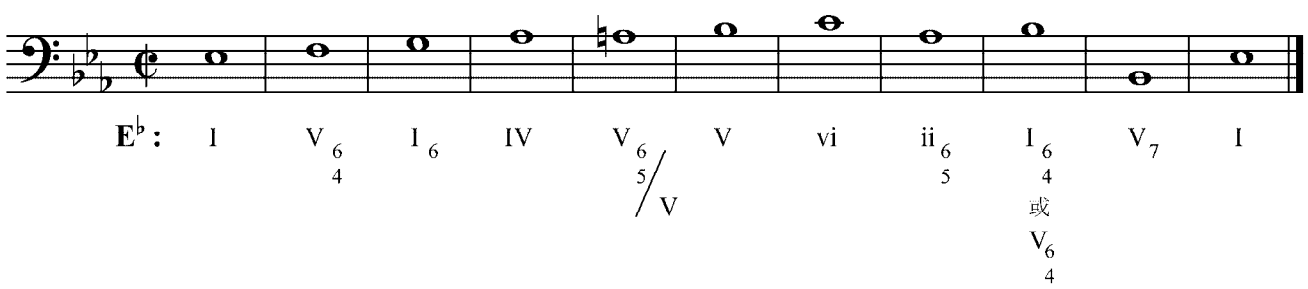
六、和聲進行